マカフィーマルチアクセス　ご利用方法

スマホ(Android･iOS)

【MMA】モバイルへのインストール(Android/iOS共通)

①プルダウンから「モバイル」を選択し「リンクの送信」を選択します。

②設定するモバイルで受信できるメールアドレス（もしくはSMS）を入力します。

メールアドレスの場合

SMSの場合

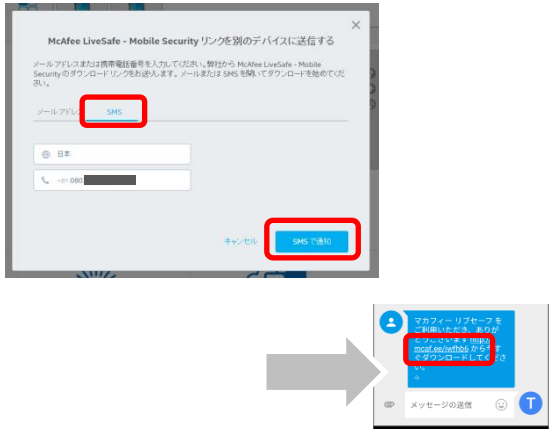

③「ダウンロード」を選択します。

④各アプリストアでアプリをインストールします。

※Androidの場合

※iOSの場合

Android10ページ
iOS11ページ

【MMA】Androidの設定

①アプリを起動し「承認」を選択します。

②「有効にする」を選択します。

③任意のメールアドレスとPIN番号を入力して「次へ」を選択します。

PIN：6ケタ数字

④「メインメニューに移動」を選択します。

⑤セキュリティ機能を「有効にする」に設定します。

⑥初期設定完了です。

初期設定完了

【MMA】iOSの設定

①「承諾」を選択します。

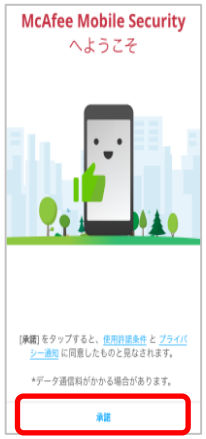

②「登録」を選択します。

③メールアドレスを入力し「次へ」を選択します。

④パスワードを入力し「次へ」を選択します。

⑤「開始」を選択します。

⑥初期設定完了です。

初期設定完了

マカフィーマルチアクセス　TrueKey
ご利用方法

【MMA】Truekey　インストール(共通)

【True Key】とは、ウェブサイトのアカウント管理機能です。顔認証や多要素認証を活用してウェブサイトなどに簡単にログインすることができます。

①マイアカウントからTrueKeyをダウンロードします。操作中のデバイスへ設定する場合「ダウンロード」、別のデバイスへ設定する場合は「リンクの送信」を選択します。

Windows上で「Mac」を選択した場合、又はMac上で「パソコン」を選択した場合は、「ダウンロード」が選択できない状態になります

インストールをしたい対象端末上で操作を行うか、「リンクの送信」で操作してください。

②インストール先を選択し、各デバイスへダウンロードします。

◆ダウンロードを選択した場合：
操作中のデバイスへ設定（ブラウザへの追加機能）

ダウンロード

デフォルト設定のブラウザで設定されます。
・Chrome
・Fire Fox
・Edge

◆別のデバイスへ設定する場合：
任意のメールアドレスまたはSMSへ、ダウンロード用メールを送信します。

リンクの送信

◎メールアドレス

◎SMS

【MMA】Truekey　Androidの設定（1）

①受信メールより「インストール」を選択します。

②「さぁ、始めましょう」を選択します。

③「無料ダウンロード」を選択します。

④GooglePlayよりアプリをダウンロードし、アプリを開きます。

⑤初回起動画面を右にスライドし、「開始」を選択します。

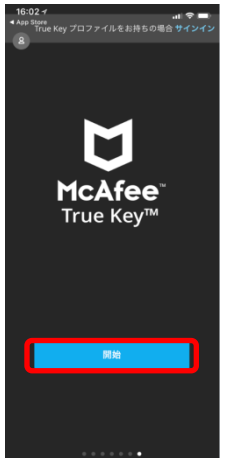

⑥任意の「氏名」、「メールアドレス」を入力し、「承諾して次に進む」を選択します。

⑦「マスターパスワードの入力」、「マスターパスワードの確認」を入力し、「はい、了解しました」を選択します。

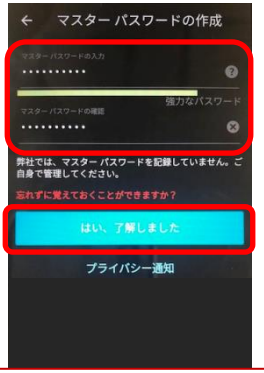

**※マスターパスワードは、パスワードを管理する上で重要なパスワードとなります。
取り扱いおよび忘れないように十分ご注意ください。**

⑧初期設定完了です。
続けて、顔認証などの詳細設定をしてください。

初期設定完了

【MMA】Truekey　iOSの設定（1）

①受信メールより「インストール」を選択します。

②「さぁ、始めましょう」を選択します。

③「無料ダウンロード」を選択します。

④AppStoreよりアプリをダウンロードします。

⑤アプリを開きます。

⑥「許可」を選択します。

⑦【アプリの初回起動画面】
画面を右にスライドしてください。

⑧「開始」を選択します。

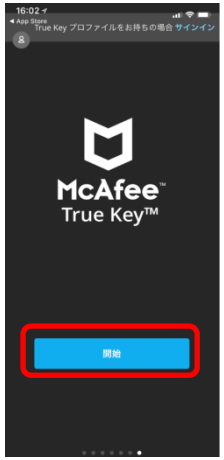

【MMA】Truekey　iOSの設定（2）

⑨任意の「氏名」、「メールアドレス」を入力して「では、次に進みます」を選択します。

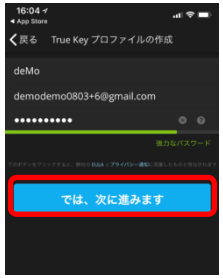

⑩任意の「マスターパスワード」を入力して「はい、了解しました」を選択します。

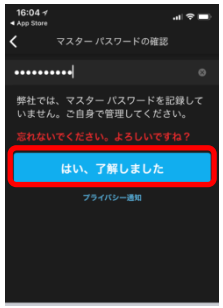

【True Key プロファイル作成中】

⑪「OK」を選択します。

⑫「OK」を選択します。

⑬初期設定が完了です。
続けて、顔認証の設定など、詳細設定をしてください。

初期設定完了

**※マスターパスワードは、パスワードを管理する上で重要なパスワードとなります。
取り扱いおよび忘れないように十分ご注意ください。**